



LEGA NAVALE ITALIANA

Centro Culturale per la Formazione Nautica (CCFN)
IL Comitato Tecnico Scientifico (CTS)

Relazione
sull'equiparazione dei titoli esistenti ai nuovi titoli
e
sullo stato della formazione dei nuovi Istruttori Nautici

Redatta a cura del CTS, in occasione dell'Assemblea Generale dei Soci 2023 a Crotona



SOMMARIO

1. PROCEDIMENTO DI EQUIPARAZIONE QUALIFICA VELA
2. PRIMO CORSO PER ISTRUTTORE NAUTICO DI BASE - VELA
3. LA FIGURA DEL TUTOR PER IL TIROCINIO DEGLI ASPIRANTI ISTRUTTORI
4. AVVIO DEL PROCESSO DI EQUIPARAZIONE E FORMAZIONE CANOA/KAYAK
5. DISTRIBUZIONE DEGLI ATTESTATI AGLI ISTRUTTORI EQUIPARATI
6. CERTIFICAZIONE ATTIVITÀ ISTRUTTORI: IL LIBRETTO ELETTRONICO
7. PROBLEMATICHE TESSERINO DELL'ISTRUTTORE
8. ADEGUAMENTO DELLA STRUTTURA PERIFERICA PER LA FORMAZIONE: i CFT e i CINS
9. ACCREDITAMENTO DELLE SSPP QUALI COMPONENTI DELLA FORMAZIONE



1 - PROCEDIMENTO DI EQUIPARAZIONE QUALIFICA VELA

ISTRUTTORI EQUIPARABILI QUALIFICA VELA: 1079

2019							2020											2021																
G	L	A	S	O	N	D	G	F	M	A	M	G	L	A	S	O	N	D	G	F	M	A	M	G	L	A	S	O	N	D				
U	G	O	E	T	O	I	E	E	A	P	A	I	U	G	O	E	T	O	V	I	E	B	A	P	A	I	U	G	O	E	T	O	V	I
3			1	2	5	2	3	3				2								2	3	4	5	6										

2022												2023														
G	F	M	A	M	G	L	A	S	O	N	D	G	F	M	A	M	G	L	A	S	O	N	D			
E	B	A	P	A	I	U	G	E	T	O	V	I	E	B	A	P	A	I	U	G	O	E	T	O	V	I
																	2	1								

SESSIONI IN PRESENZA **21**

SESSIONI IN DAD **25**

SOSPENSIONE ATTIVITÀ

VALUTAZIONE

DISTRIBUZIONE PER ANNO: 1094 ISTRUTTORI

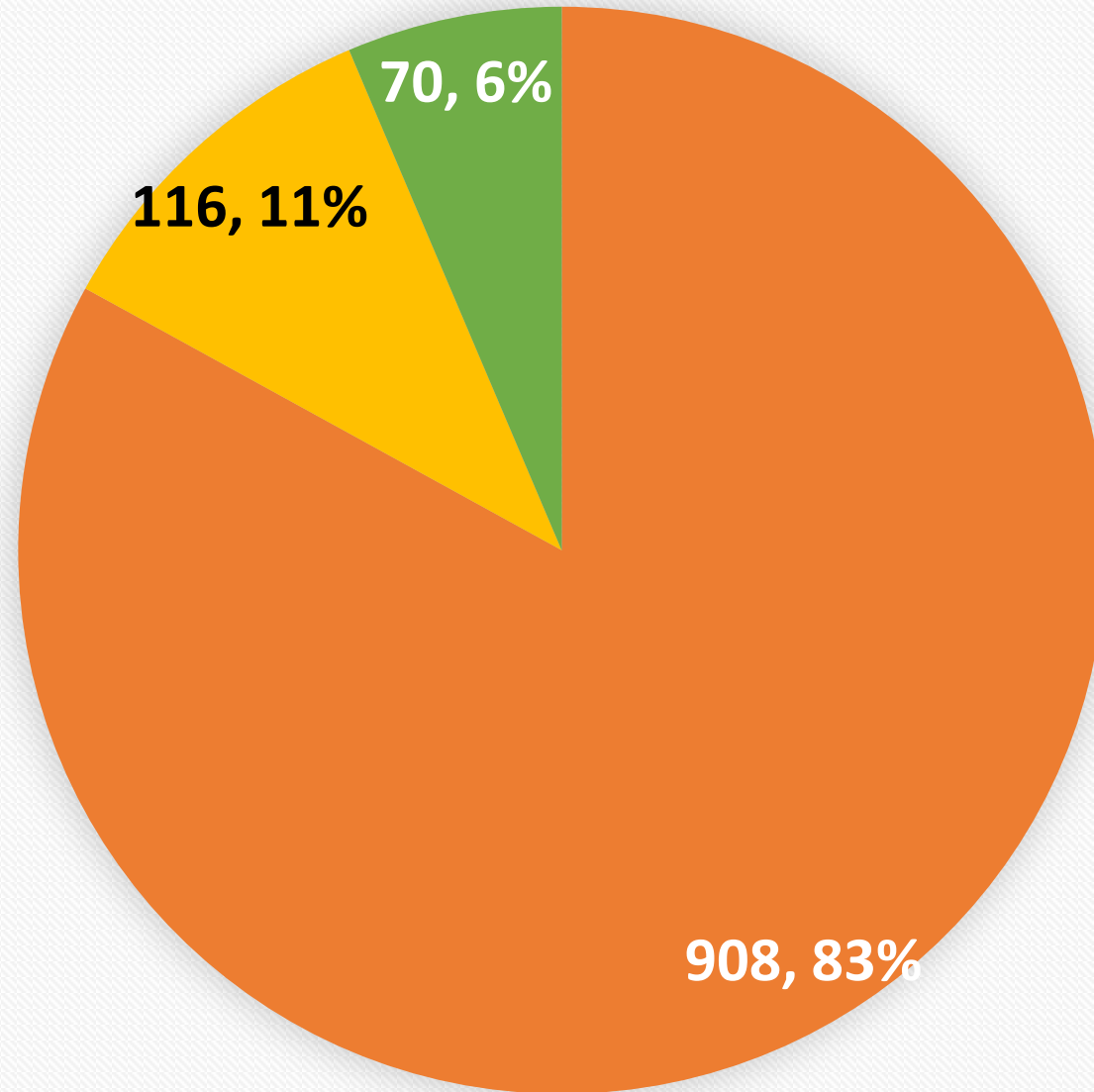

■ NR ISTRUTTORI QUALIFICATI 2022 ■ NR ISTRUTTORI QUALIFICATI 2023 ■ NR CHE NON HANNO AVUTO QUALIFICA



DISTRIBUZIONE PER QUALIFICA: 1024 ISTRUTTORI

LEGENDA QUALIFICHE	
I	ISTRUTTORE NAUTICO
B	BASE
C	COSTIERO
A	ALTURA
V	SPECIALITA' VELA
E	ABILITATO COMMISSIONI ESAMI PATENTI

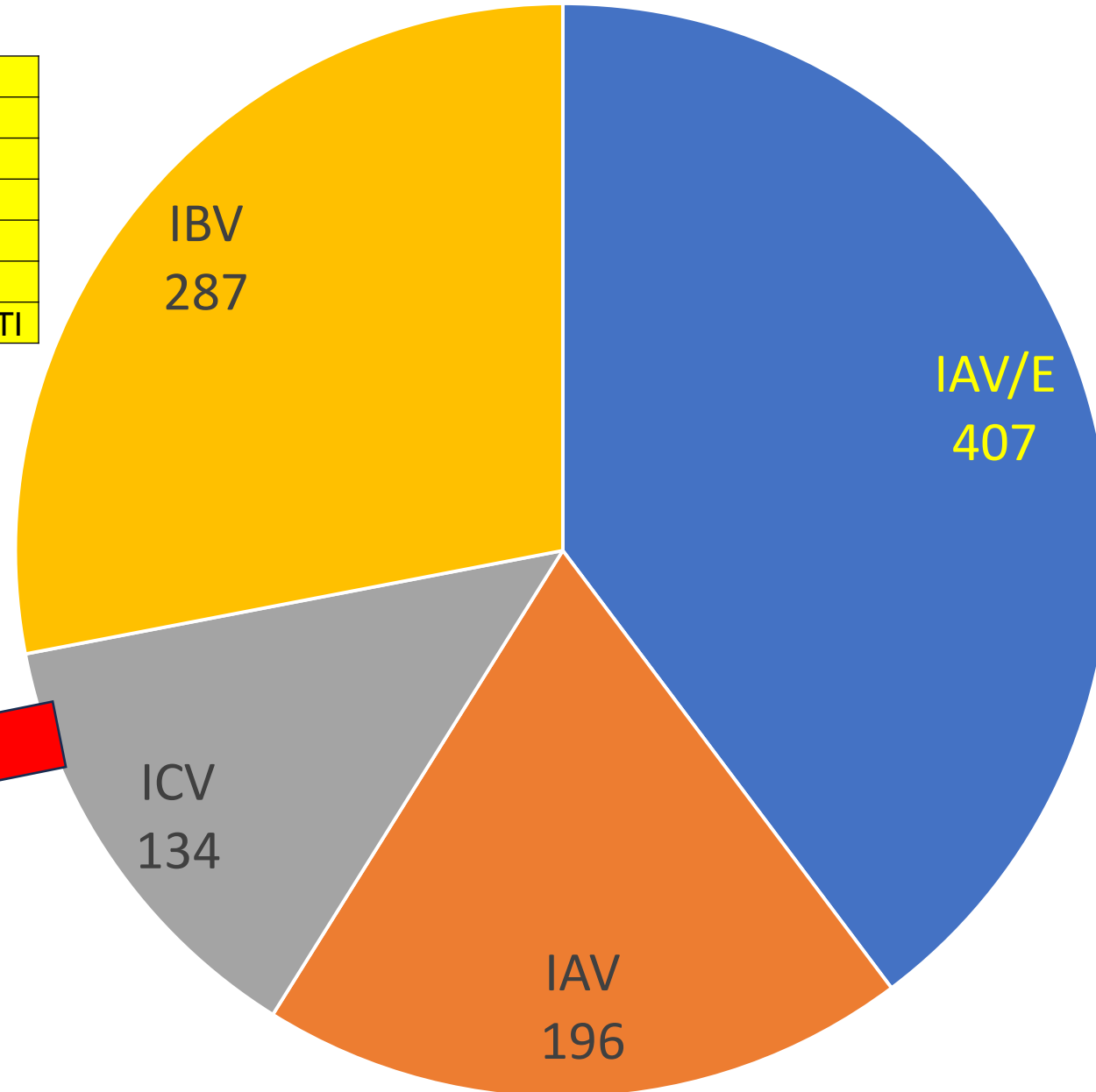

DI CUI
6 ISTRUTTORI
NAUTICI FORMATORI
CON SPECIALITA' VELA
(EX CTS)



DISTRIBUZIONE PER DECENNIO DI NASCITA 2022 - 2023

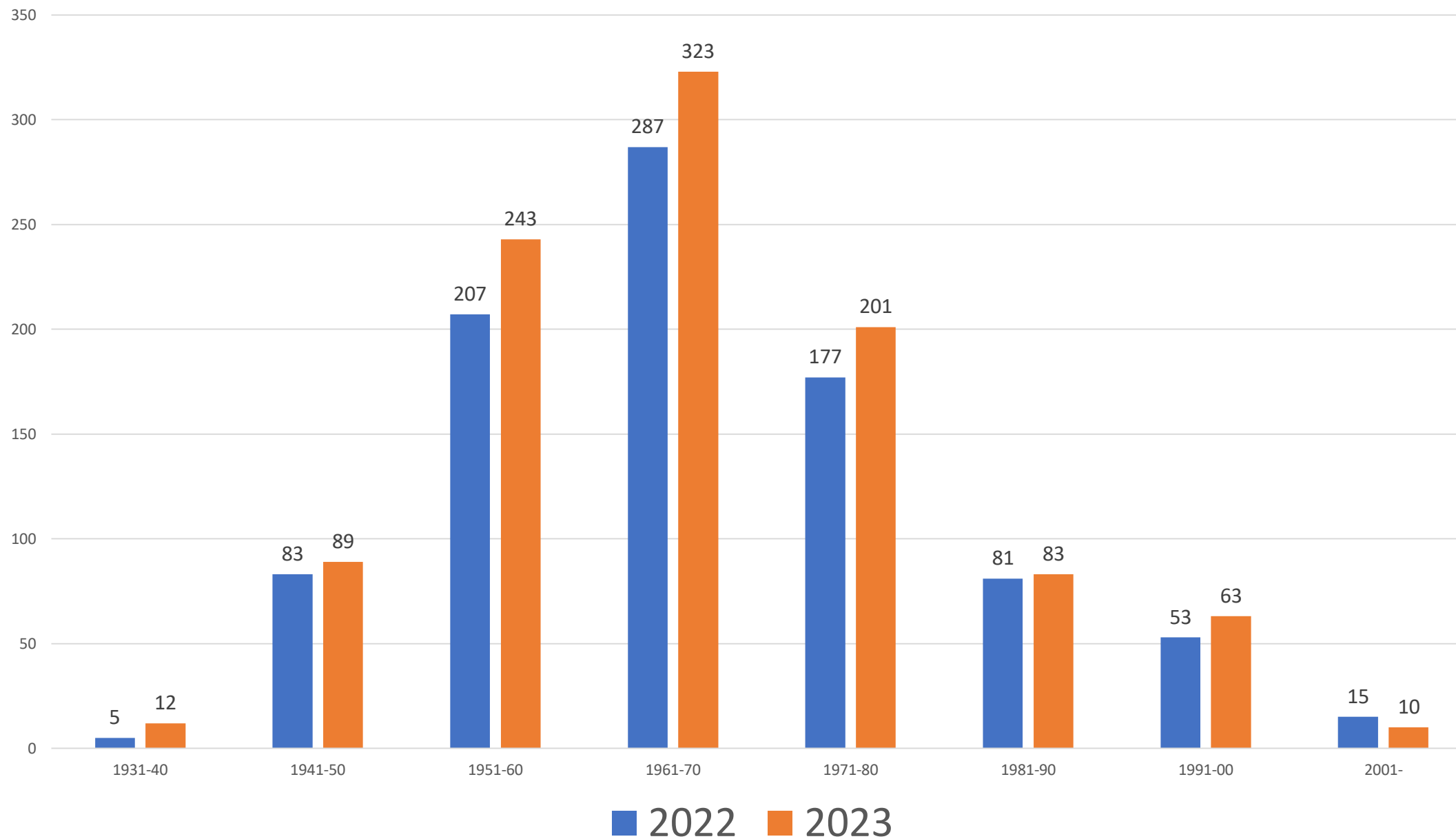



ETÀ ISTRUTTORI PER DECENNIO DI NASCITA NEL 2022 E NEL 2023

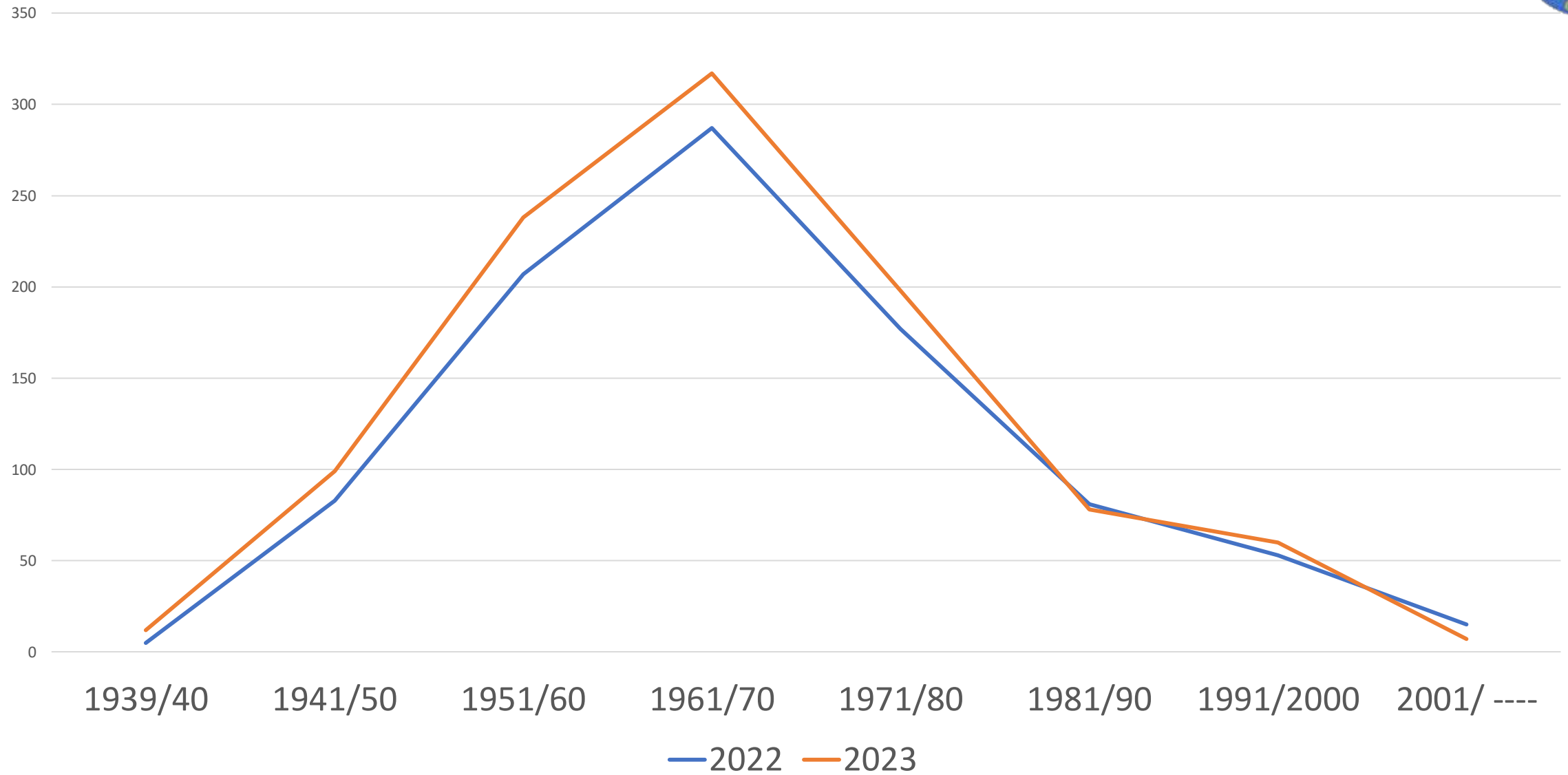

2 - PRIMO CORSO PER ISTRUTTORE NAUTICO DI BASE - VELA

SELEZIONE



REGIONE	DATA	ISCRITTI	AMMESSI	NON AMMESSI	ASSENTI
CALABRIA	11-16/06/2023	16	11	2	3
CAMPANIA	13/06/2023	19	16	1	2
LAZIO	20/05/2023	13	6	1	6
LIGURIA	17/06/2023	21	11	6	4
LOMBARDIA	10-11/06/2023	38	28	2	8
M/A ADRIATICO	10/06/2023	24	23	0	1
PUGLIA	20/05/2023	5	4	0	1
SARDEGNA	28/05/2023 - 10/06/2023	13	8	1	4
SICILIA OCC.	27/05/2023	21	9	8	4
SICILIA ORIENT.	29/10/2023				
TOSCANA	27/05/2023	8	7	1	0
TRIVENETO	27/05/2023	13	12	0	1
	TOTALI	191	135	22	34
	VALUTATI	157	86%	14%	



ANDAMENTO CORSI IBV PRESSO I CCFFTT

CFT	SELEZIONE	TEORIA	TIROCINIO	VALUTAZIONE
CALABRIA	11/06/2023			
CAMPANIA	16/09/2023	2/10/2023 – 7/11/2023		
LAZIO	20/05/2023			
LIGURIA/PIE	17/06/2023	28/08/2023 - 03/09/2023	IN CORSO	
LOMBARDIA	10-11/06/2023	20/06/2023 – 23/07/2023	IN CORSO	
M/A ADRIATICO	10/06/2023	11/09/2023 – 15/10/2023	IN CORSO	
PUGLIA	20/05/2023			
SARDEGNA	28/05/2023 - 10/06/2023	04-17/09/2023	IN CORSO	
SICILIA OCC	27/05/2023	12-24/09/2023	IN CORSO	
SICILIA ORIEN	29/10/2023			
TOSCANA	28/05/2023	26/06/2023 - 10/07/2023	IN CORSO	
TRIVENETO	29/05/2023	29/07/2023 – 17/09/2023	IN CORSO	



DISTRIBUZIONE PER DECENNIO DI NASCITA

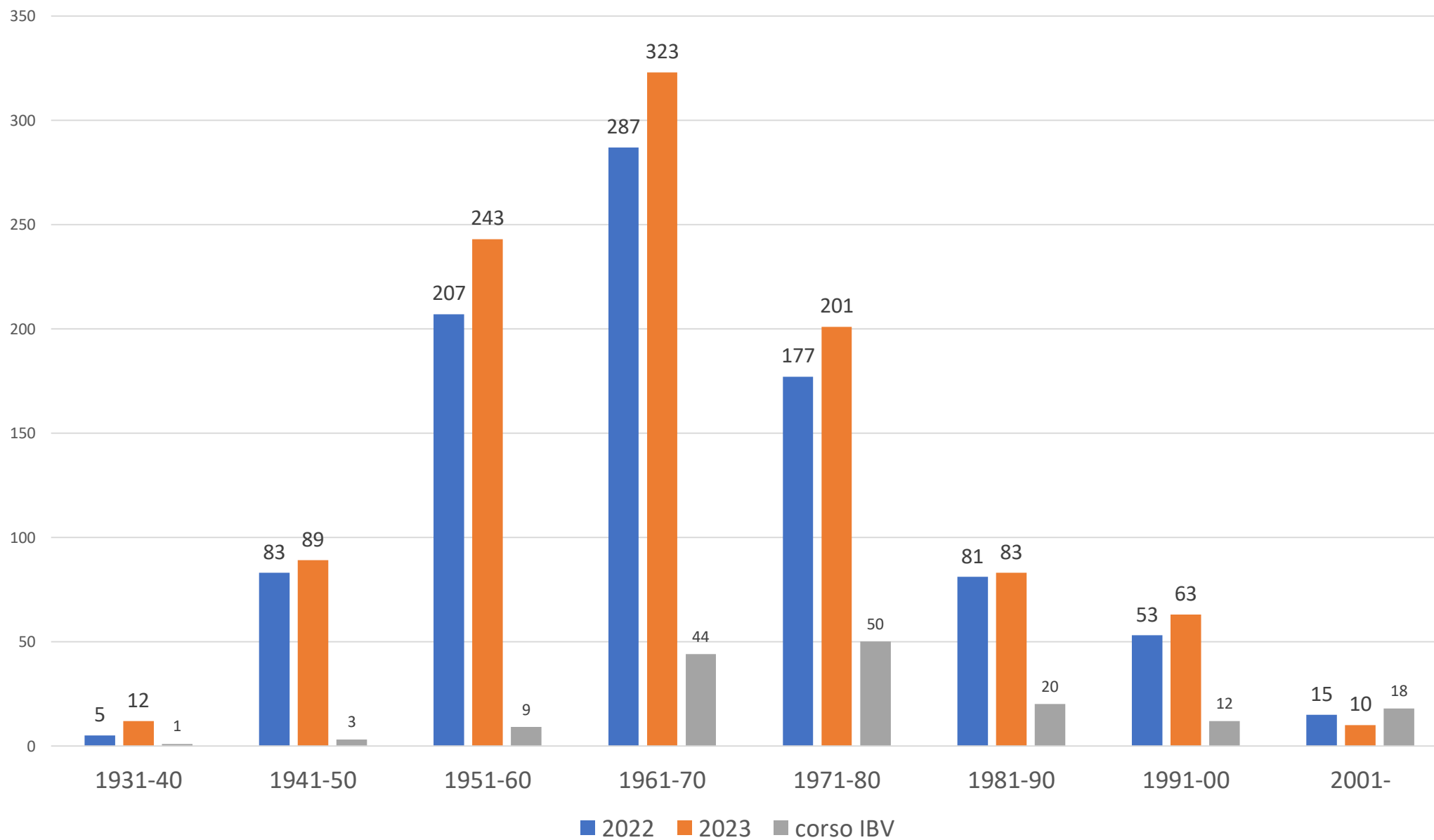



DISTRIBUZIONE PER DECENNIO DI NASCITA

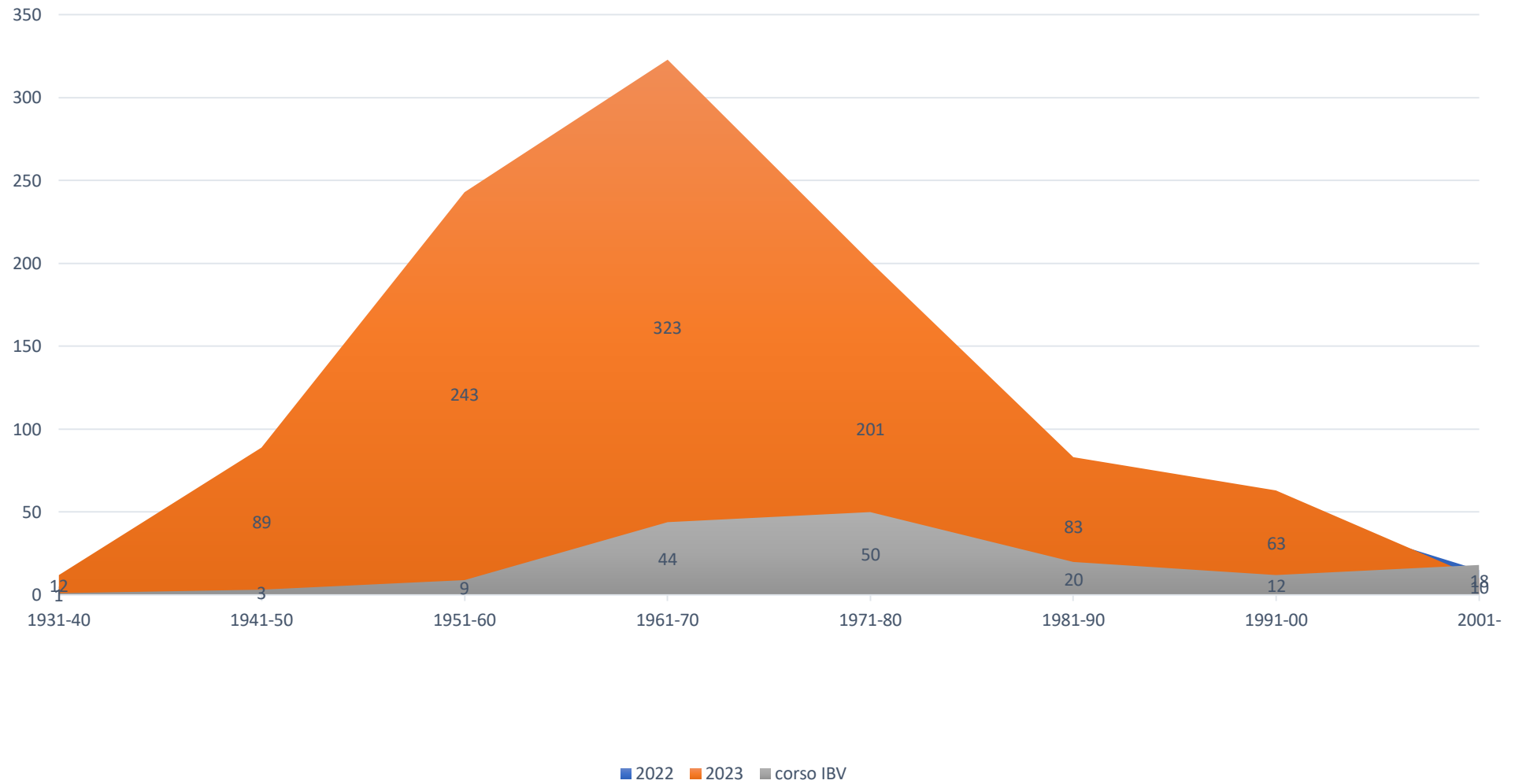



3 - LA FIGURA DEL *TUTOR* PER IL TIROCINIO DEGLI ASPIRANTI ISTRUTTORI

Mentre i moduli 1 e 2 (selezione e formazione) sono stati condotti dai CFT, per il modulo 3 (tirocinio) gli Aspiranti Istruttori Nautici si rivolgono alle SP di appartenenza.

È stata pertanto distribuita a tutte le SP, in forma ufficiosa, una direttiva sulla figura del *tutor* dove vengono esplicitate:

- le competenze generali;
- le competenze specifiche;
- i lineamenti generali della formazione a regime;
- le modalità di gestione del transitorio;
- le schede in uso al tutor per agevolare il compito.

4 - AVVIO DEL PROCESSO DI EQUIPARAZIONE E FORMAZIONE CANOA/KAYAK



Lo scenario è il seguente:

- le **federazioni olimpiche di 11 nazioni europee** - per l'Italia la **Federazione Italiana Canoa Kayak - FICK** - hanno concordato un **sistema comune** [EPP, Euro Paddle Pass](#) , per codificare in più livelli le competenze individuali dei pagaiatori, con mutuo riconoscimento delle certificazioni;
- la **FICK** ha denominato il **sistema nazionale** [Pagaia Azzurra](#);
- in seno alla **Lega Navale Italiana**, anche sulla scorta del [Protocollo d'intesa tra LNI e FICK](#), ci si è posti l'obiettivo di costruire il sistema di canoa e kayak LNI attorno a *Pagaia Azzurra*.
- *A tal fine*:
 - il CTS ha elaborato il documento [Ruoli e formazione degli Istruttori Nautici Pagaia della LNI](#), con il quale vengono delineati i principi base della formazione, ivi comprese le modalità di svolgimento del corso e gli obiettivi didattici e i livelli dell'Istruttore Nautico Pagaia LNI;
 - sulla base di tale documento si può procedere alla equiparazione e formazione dei nuovi Istruttori Pagaia adottando le procedure già positivamente applicate nell'analogo processo impiegato per la specialità Vela.



I **livelli di equiparazione** dei titoli FICK con i titoli LNI e le **modalità di formazione** sono illustrate nei documenti che la PN è in procinto di inviare ai DR, ai CFT e alle SP, per l'avvio del programma.

Allo **stato attuale**, presso le SP della LNI, le **funzioni didattiche** per la diffusione degli sport di **pagaia** sono esercitate da **persone di formazione variegata**, ove si intende invece uniformare:

1. da **Tecnici FICK abilitati** a certificare secondo Pagaia Azzurra;
2. da **Tecnici FICK non abilitati** a certificare secondo Pagaia Azzurra;
3. da **pagaiatori privi di qualifiche FICK** e perciò **non abilitati** a certificare secondo Pagaia Azzurra.

Pertanto, la PN ha ritenuto di stabilire che **coloro i quali, non abilitati** a certificare secondo **Pagaia Azzurra** (casi 2 e 3 visti sopra), svolgano funzioni di istruzione presso Strutture della Lega Navale Italiana sono **temporaneamente titolati** a continuare tali funzioni **a condizione** che essi:

- entro la **primavera del 2025** completino:
 - il **ciclo di istruzione** per la **certificazione** Pagaia Azzurra quali **pagaiatori di livello 3** (20-40 ore di teoria e pratica, secondo il livello di partenza, più le ore e le miglia per consolidare);
 - la **formazione per Tecnico di base FICK, Coach 1 Pagaia Azzurra** (240 ore di teoria e pratica);
- accedano, in seguito, alla **prima sessione utile di formazione LNI** (28 ore di teoria e pratica);
- acquisiscano **quanto prima** la qualifica di **Istruttore FICK, Coach 2 Pagaia Azzurra** (480 ore ulteriori).



5 - DISTRIBUZIONE DEGLI ATTESTATI AGLI ISTRUTTORI EQUIPARATI

Tra il mese di giugno e luglio 2023 sono stati inviati alle Sezioni/Delegazioni competenti gli attestati degli Istruttori Nautici della LNI, in esito al processo di equiparazione di cui abbiamo parlato.

È da registrare qualche disagio non dipendente dalla volontà della Presidenza Nazionale, dovuto invece alla perdita di qualche plico nell'attività di distribuzione.

Appena avremo ultimato il controllo generale dei disagi avuti si procederà alla ristampa degli attestati persi e alla conseguente distribuzione.

Nel caso in cui rilevino errori o mancanze, i Presidenti possono rivolgersi alla Segreteria del CCFN:

segreteria.ccfm@leganavale.it



6 - CERTIFICAZIONE ATTIVITÀ ISTRUTTORI: IL LIBRETTO ELETTRONICO

Con la Circolare 308 del 21 settembre 2023 è stato istituito il «Libretto elettronico dell'istruttore» che è stato corredato di due tutorial:

- il primo riguardante le modalità con cui ogni istruttore può compilarlo inserendo i dati di proprio interesse: https://www.youtube.com/watch?v=_61zarM1Vo;
- il secondo relativo alle modalità di validazione a cura dei Presidenti di Sezione/Delegazione o loro delegati: <https://www.youtube.com/watch?v=hjTPwKVevKQ>.

Per poter accedere alle funzioni occorre, come specificato nei tutorial, accedere alla pagina «Tabella» e indicare le persone autorizzate a operare sul «libretto elettronico» ai fini della validazione dei dati.

I Delegati Regionali avranno la possibilità di visionare tutti i dati riportati sul libretto di ogni singolo istruttore nautico al fine di fornire la propria valutazione in fase di riconferma del brevetto alla fine dei 5 anni di validità.

Avranno accesso completo ai dati anche i rappresentanti dell'Ufficio Formazione operanti all'interno della Presidenza nazionale e i membri del Comitato Tecnico Scientifico del Centro Culturale Formazione Nautica (CCFN).

Qualora sussistano difficoltà di qualsiasi genere nell'impiego del «Libretto elettronico» si può avanzare una richiesta di supporto motivata all'indirizzo email help-procedura@leganavale.it.



7 - PROBLEMATICA TESSERINO DELL'ISTRUTTORE

La Presidenza Nazionale intende procedere alla stampa di tutti i tesserini istruttore e alla successiva distribuzione.

L'operazione, che sembrava semplicissima, richiedendo il solo caricamento della foto tessera dell'Istruttore nello spazio predisposto sulla pagina personale del gestionale, si è rivelata invece molto complicata con diverse SSPP che hanno comunicato di avere problemi a svolgere l'operazione.

Il tesserino è un documento ufficiale e la foto deve rispondere a precisi requisiti i cui parametri sono stati comunicati in fase di richiesta.

Purtroppo molte foto caricate non rispondono a questi requisiti: di seguito, alcuni esempi.

TESSERINI ISTRUTTORE: COSA NON FARE

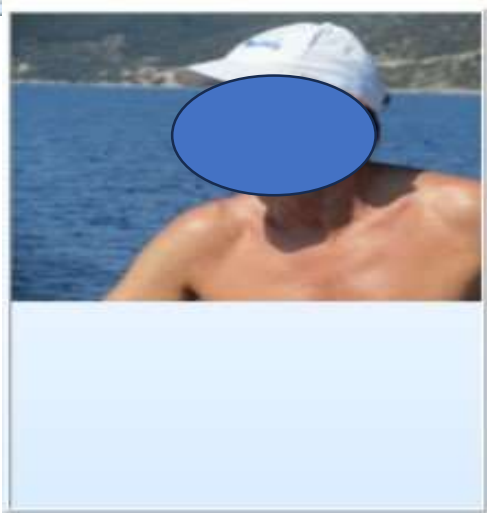
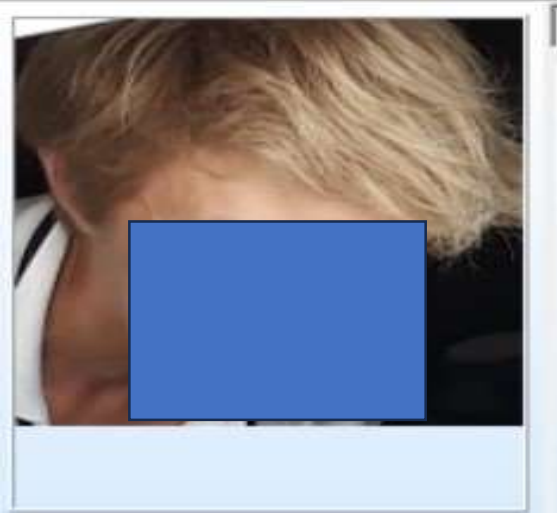
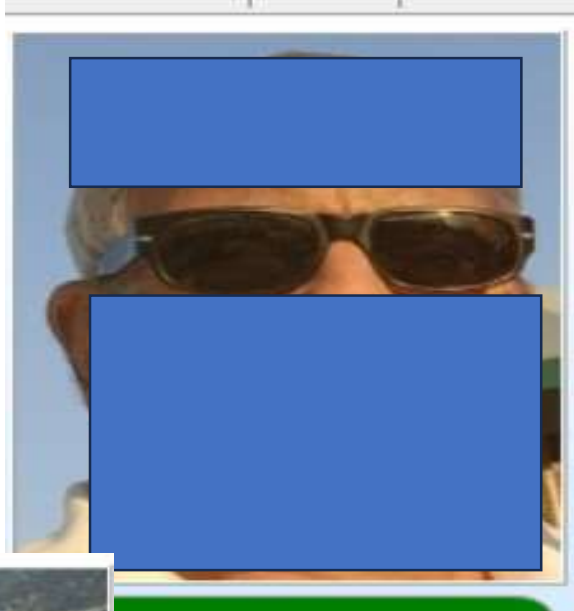
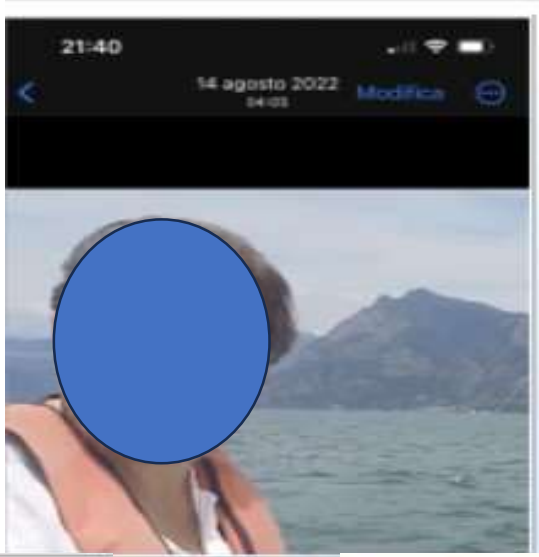

TESSERINI ISTRUTTORE: COSA FARE

Le caratteristiche tecnico-qualitative che deve avere la foto tessera sono:

- deve essere recente (non più di 6 mesi);
- deve essere a colori;
- la persona fotografata deve avere un'espressione neutra e tenere la bocca chiusa;
- gli occhi debbono essere aperti e ben visibili;
- attenzione all'effetto «occhi rossi» procurato dal flash;
- la foto deve avere uno sfondo bianco e con luce uniforme, senza altri oggetti o persone in secondo piano;
- il viso deve coprire il 70-80% della foto, dalla base del mento alla fronte, ben centrato nella macchina e quindi non di profilo;
- grandezza: 35-40 mm.



FOTO INTERNET



Si chiede ai Presidenti di:

- curare il corretto caricamento delle foto tessera sul gestionale;
- solo in presenza di problemi insormontabili:
 - inviare copia delle foto tessera:
 - con i parametri descritti precedentemente,
 - in formato jpeg,
 - all'indirizzo email segreteria.ccfm@leganavale.it;
 - la Segreteria si occuperà dell'operazione.



8 - ADEGUAMENTO DELLA STRUTTURA PERIFERICA PER LA FORMAZIONE: i CFT e i CINS

Il 2023 è stato un anno di sostanziali cambiamenti nella struttura periferica adibita alla formazione con:

- l'attivazione sperimentale dei Centri di Formazione Territoriale (CFT). Ne sono stati costituiti 12 con l'ipotesi di attivarne al massimo altri 2/3 per coprire esigenze di distribuzione territoriale;
- l'avvio delle procedure di riconoscimento e accreditamento per i Centri di Istruzione per la Nautica Solidale (CINS). È stato divulgato un questionario riguardante i requisiti necessari per poter essere accreditati come sezione/delegazione idonea a svolgere la funzione di Centro di Istruzione per la Nautica Solidale.



Sono stati attivati, in via sperimentale, i seguenti Centri di Formazione Territoriale:

1	CALABRIA - REGGIO CALABRIA	7	PUGLIA - BARI
2	CAMPANIA - NAPOLI	8	SARDEGNA - CAGLIARI
3	LAZIO - LIDO DI OSTIA/SANTA MARINELLA	9	SICILIA ORIENTALE - PALERMO
4	LIGURIA - GENOVA	10	SICILIA OCCIDENTALE - SIRACUSA
5	LOMBARDIA - MILANO	11	TOSCANA - FIRENZE/PRATO e PISA
6	MEDIO/ALTO ADRIATICO - RAVENNA	12	TRIVENETO - TRIESTE

Distribuzione dei
CC.FF.TT.

Cerchiate in **rosso** le aree dove è stato attivato un centro di formazione territoriale.

Contornata in **giallo** l'area scoperta per la quale si auspica la creazione di un ulteriore CFT.





Sono, al momento, in fase di formalizzazione le attivazioni dei
Centri di Istruzione per la Nautica Solidale di:

**BRESCIA-DESENZANO
PALERMO**

**Possono avanzare richiesta di accreditamento CINS
tutte le SP che rispondono ai requisiti specificati.**

9 - ACCREDITAMENTO DELLE SSPP QUALI COMPONENTI DELLA FORMAZIONE



Si procederà poi al riconoscimento di ogni singola SP allo svolgimento di corsi nautici in base alle infrastrutture, ai mezzi e, soprattutto agli Istruttori della LNI disponibili.

Il riconoscimento comporterà l'accREDITAMENTO quale

«BASE ADDESTRAMENTO NAUTICO - VELA/PAGAIA/...»

e l'indicazione dei corsi ai quali la stessa sarà abilitata.



GRAZIE DELL'ATTENZIONE

Comitato Tecnico Scientifico del Centro Culturale per la Formazione Nautica